One System staffe estraibili con allunghe esterne

One System pull-out brackets with external extensions

Due staffe per lato sono poste sotto il piano del tavolo e, all'occorrenza, escono con un movimento scorrevole. Le allunghe vengono appoggiate e agganciate sopra le guide ma, nel momento in cui non sono necessarie, vengono tolte per essere custodite in uno spazio a piacere, mentre le staffe rientrano. In pochi e semplici step, il tavolo aumenta di dimensioni e di stile.

Two brackets are located on each end under the table top and can be slid out when required. The extension leaves are designed to slot securely into place on top of the runners. When they are no longer needed, they can be removed and stored in your chosen location, while the brackets slide back in. Give the size and style of your table a boost in just a few simple steps.

1



2

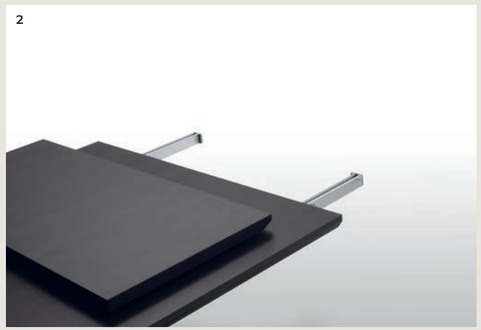

3

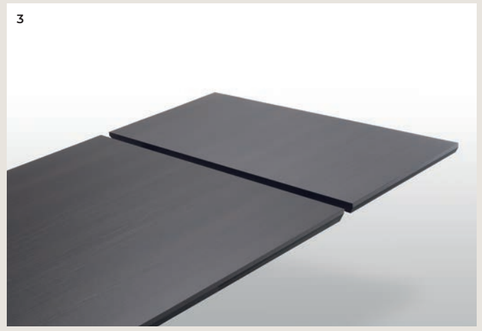

4

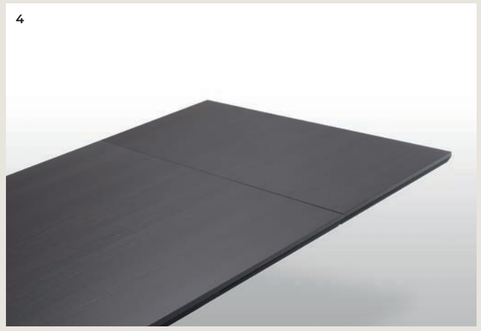



Evo System apertura con maniglia

Evo System opening mechanism with handle

Le due allunghe laterali e tutto il meccanismo che permettere la loro apertura, sono all'interno di un elegante struttura che contiene tutto. Per allungare il tavolo basta tirare la maniglia dal lato del capotavola e, con due dita, alzare la prolunga: il meccanismo porterà automaticamente l'allunga in battuta con il piano e con il profilo. Un sistema innovativo di allunga che mette la funzionalità al primo posto senza rinunciare all'estetica.

An elegant frame encloses two extension leaves, one at each end of the table, and the whole mechanism that pulls then out. To extend the table simply pull the handle at the head of the table and lift the extension leaf with two fingers: the mechanism will immediately lock the extension leaf into place so that it is flush with the table top and edge. This innovative table extension System focuses on functionality without detracting from aesthetics.

1



2

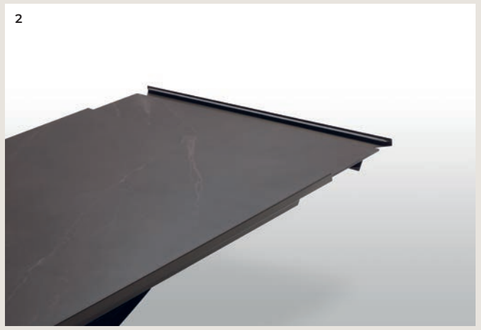

3



4

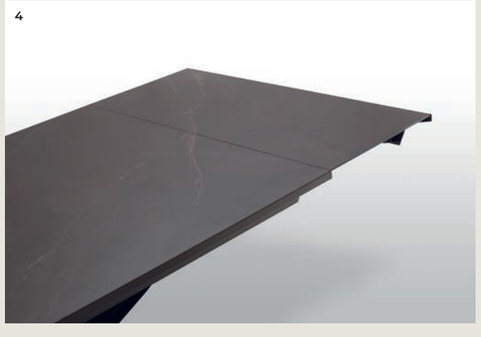



Home Collection

Up System binario scorrevole e alzabile con allunghe

Up System sliding, liftable track with extension leaves

Due allunghe sono poste sotto il piano del tavolo, alle estremità di un binario scorrevole. Per allungare il tavolo è necessario far scorrere il binario verso l'esterno e alzarlo leggermente: in questo modo le allunghe escono e si posizionano a filo del piano principale. Un sistema molto pratico che permette di prolungare il tavolo senza rinunciare allo stile.

Two extension leaves are located under the table top at the ends of a sliding track. To extend the table, simply slide the track out and lift it slightly: this releases the extensions, which lock into place flush with the main table top. This highly practical System allows you to extend the table without compromising on style.

1



2



3



4





Home Collection

Cross System apertura telescopica della struttura

Cross System telescopic frame opening

Con questa tipologia di apertura, l'intera struttura si apre lateralmente con un movimento scorrevole e all'interno del tavolo si trovano le allunghe per completare il piano. Una volta estratte e posizionate sopra le guide, le allunghe permettono di estendere il tavolo in più misure, a seconda di quanti piani aggiuntivi sono disponibili. Un sistema molto flessibile, che permette di scegliere di quanto allungare il tavolo.

With this type of opening mechanism, the full table frame opens out sideways in a sliding motion. The extension leaves can be found inside, to complete the table top. Once extracted and positioned on top of the guides, the extension leaves can be used to extend the table to different sizes, depending on how many extension leaves are available. This flexible System allows you to choose how far you want to extend your table.

1



2



3





Crono System binario scorrevole e alzabile con allunghe

Crono System sliding, liftable track with extension leaves

Due allunghe sono poste sotto il piano del tavolo, alle estremità di un binario scorrevole. Per allungare il tavolo è necessario far scorrere il binario verso l'esterno e alzarlo leggermente: in questo modo le allunghe escono e si posizionano a filo del piano principale. Un sistema molto pratico che permette di prolungare il tavolo senza rinunciare allo stile.

Two extension leaves are positioned under the table top at the ends of a sliding track. To extend the table, slide the track outwards and lift it slightly; this releases the extensions which are positioned flush to the main table top. This highly practical mechanism allows you to extend the table, without compromising on style.

1



2



3



Book System e Easy Book System apertura telescopica con allunga a libro

Book System and Easy Book System telescoping extension with butterfly leaf

Meccanismo di apertura centrale con allunga a libro che permette di allungare facilmente il tavolo senza dover far scorrere le gambe.

A central opening mechanism with a butterfly leaf that extends the table easily without having to slide the legs.

1



1

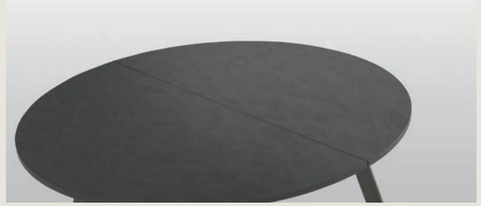

2



2

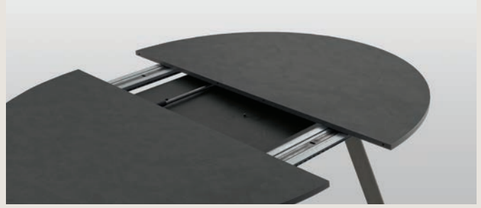

3



3





Spin System rotazione del piano

Spin System rotating top

Comodissimo sistema di apertura che permette di allungare il tavolo con la semplice rotazione del piano.

This very convenient opening System lets you extend the table by simply rotating the top.

1



2



3



4

